

De Blokhut Scouting Stadskanaal



Het clubgebouw van Scouting Stadskanaal "de Blokhut"
Dwarsweg 4, 9502 WP Stadskanaal.

Recreatiegebied Pagedal

Ons clubgebouw ligt in het **Pagedal**, een recreatiegebied in de Oost-Groningse gemeente Stadskanaal.

Het Pagedal ligt aan de noordoostzijde van de plaats Stadskanaal. Het recreatiegebied bestaat uit bos, weilanden en een recreatievijver met een strandje. De naam is ontleend aan het *Pøggedal* (Pøgge = kikker), het dal van het Pagediep, een beekje van Stadskanaal naar Onstwedde.

In de jaren zestig ontstonden, door de uitbreiding van de bevolking, mede veroorzaakt door de komst van Philips, nieuwe woonwijken en nam de behoefte aan recreatieve voorzieningen toe. Het Pagedal is aangelegd in de tweede helft van de 20e eeuw als een recreatievoorziening voor de bewoners van de nieuwe wijken van Stadskanaal. Het recreatiegebied werd in 1973 geopend.

Het Pagedal sluit via de *Rode Loper* (een fiets-/wandelbrug over het A.G. Wildervanckkanaal en de parallel daaraan gelegen N366) aan op het Vledderbos.

Onderdeel van het Pagedal is ook een kruiden- en heemtuin. Het *Pagedal* is tevens de naam van het recreatiecentrum dat in het gebied is gelegen.

In het Pagedal staat een kunstwerk van de beeldend kunstenaar Christine Chiffrun, *de Poggelinie*, dat verwijst naar de betekenis van de naam *Pagedal*. Het werk wijst in de richting van de loop van het Pagediep van Stadskanaal naar Onstwedde.

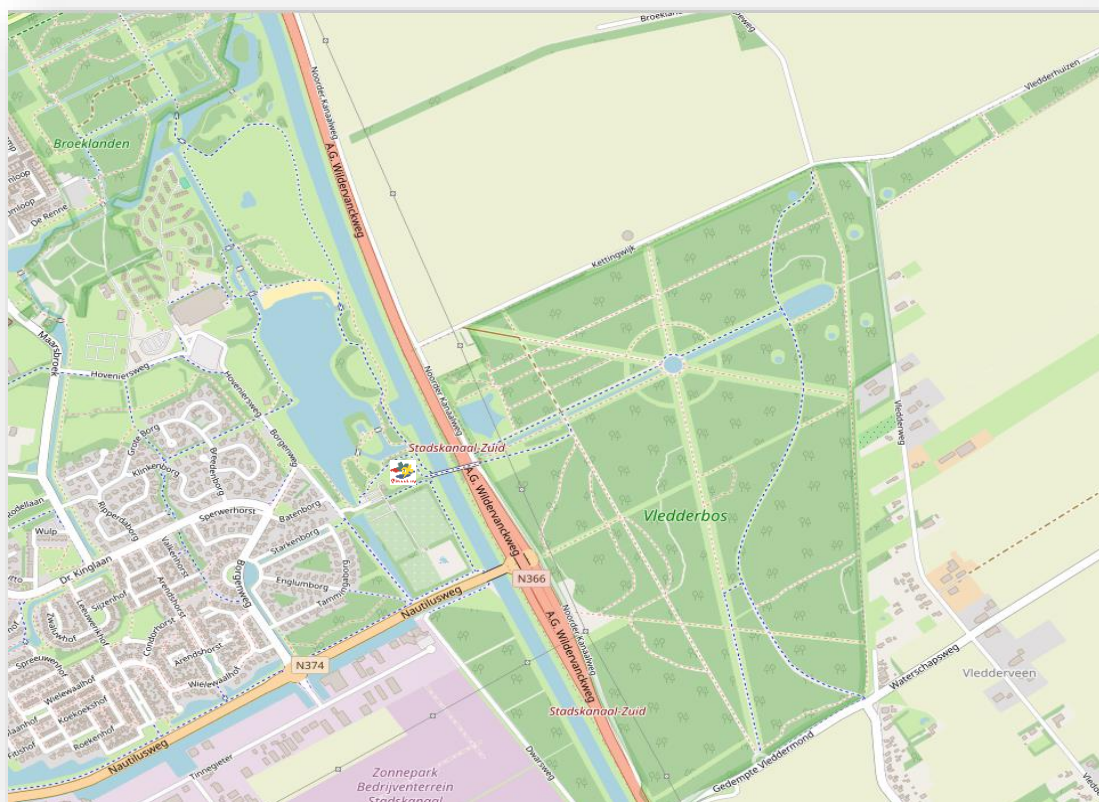

Verhuizing 2013

In 2013 kreeg Scouting Stadskanaal, na twee jaren tijdelijk 'gekampeerd' te hebben in een oude school, haar nieuwe onderkomen. Hiervoor zat zij ruim 30 jaar gehuisvest in 'de Blokhut' aan de Berkenstraat in Stadskanaal-Noord, dicht bij het Refaja Ziekenhuis.



Padvindersgebouw
aan de Boerhaavestraat
in Stadskanaal Noord (1968).

Het nieuwe clubgebouw, dat in 2012 werd gebouwd, verving het oude, dat niet meer voldeed aan de gestelde huisvestingregels voor verenigingen. Na de sloop kwam er op de plek een MultiFunctionele Accommodatie (MFA) voor de bewoners in Stadskanaal-noord ervoor terug. De bouw verliep vlotjes.



Het resultaat...het mag er zijn!



Het gebouw kent:

- 6 speltak-lokalen (3 op begane grond en 3 op eerste verdieping)
De lokalen op de begane grond zijn voorzien van een dubbele terrasdeur, zodat je direct buiten kunt staan bij een calamiteit of dringend frisse lucht nodig bent. De lokalen de eerste verdieping zijn voorzien van twee dakramen.
- 1 keuken, voorzien van een koelkast, een gas/ovenfornuis en opbergkast.
In de opbergkast staat wat kopjes en schotels, maar geen potten en pannen en/of kookgerei.

Vanuit de hal kun je naar:

- 2 toiletcompartimenten met douches (dames/heren),
- 1 invalidentoilet met douche,
In de hal vind je ook de meterkas en een rvs-afwasbak.

Verder telt ons gebouw:

- 1 opberghok die als tentenopslag fungeert,
- 1 opberghok voor de drie jongste speltakken,

Buiten vind je ons houthok met kampvuurkuil.

Het gebouw wordt middels een centrale verwarming verwarmd. Een gasketel zorgt voor warm water. Het ketelhok (tevens Bestuurshok) vind je op de eerste verdieping.

Ook Scouting Stadskanaal heeft duurzaamheid hoog in het vaandel en daarom liggen op het dak 14 zonnepanelen. Alle deuren zijn voorzien van een zgn. deurdranger, dat ervoor zorgt dat een deur na het openen vanzelf weer sluit naar zijn oorspronkelijke gesloten stand. Zo houden we onze warmte en/of koelte binnen.

Ons clubgebouw ziet er op een plattegrond ongeveer zo uit:

▪ Begane grond

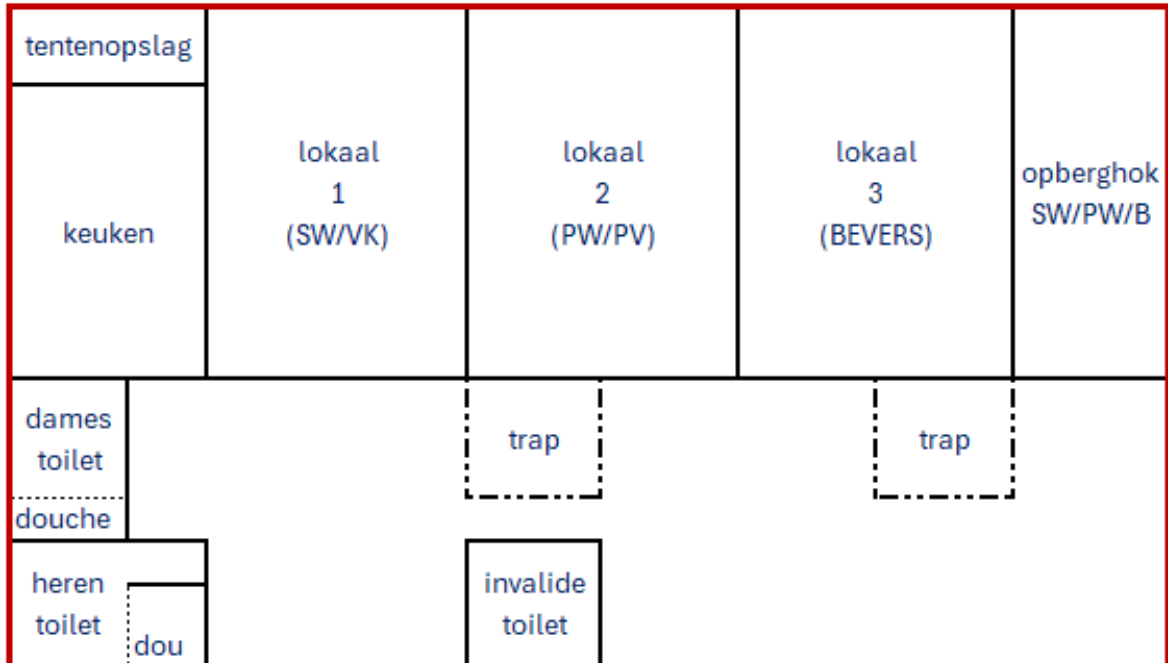

▪ Eerste verdieping

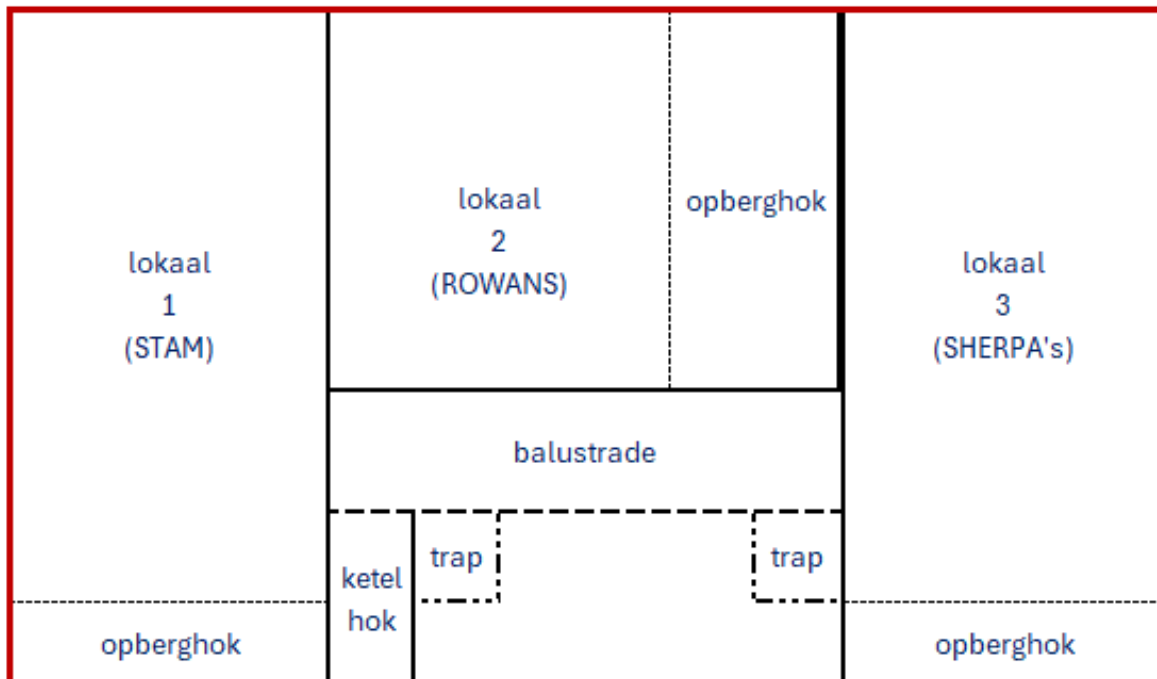

Op de volgende pagina's wordt ons clubgebouw visueel gepresenteerd:

BEGANE GROND

De hal



Keuken



Heren-/dames-toilet, met douche



Links: heren / rechts: dames



het heren-toilet + douche



Het dames-toilet, met douche.

Invalidentoilet,
met douche



Lokaal 1
(SCHOTSE WELPEN / VERKENNERS)



Lokaal 2
(PAGISTA WELPEN / PADVINDSTERS)

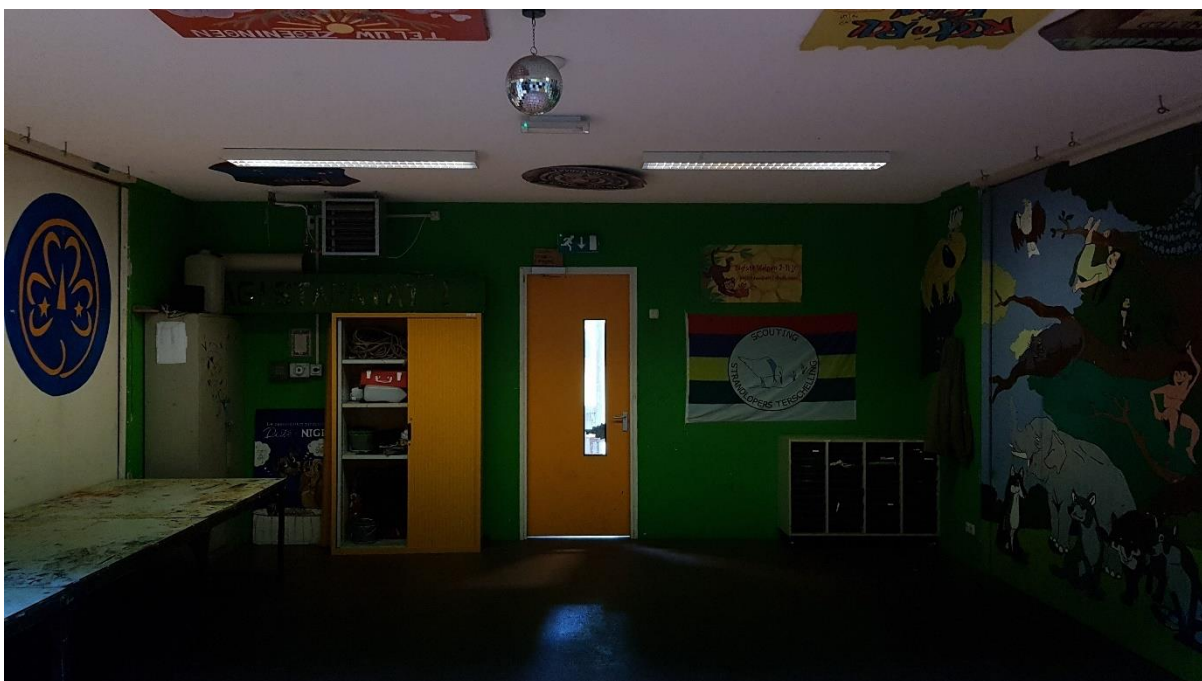

Lokaal 3
(BEVERS)



EERSTE VERDIEPING

Lokaal 1
(STAM)



Lokaal 2
(ROWANS)



Lokaal 3
(SHERPA'S)

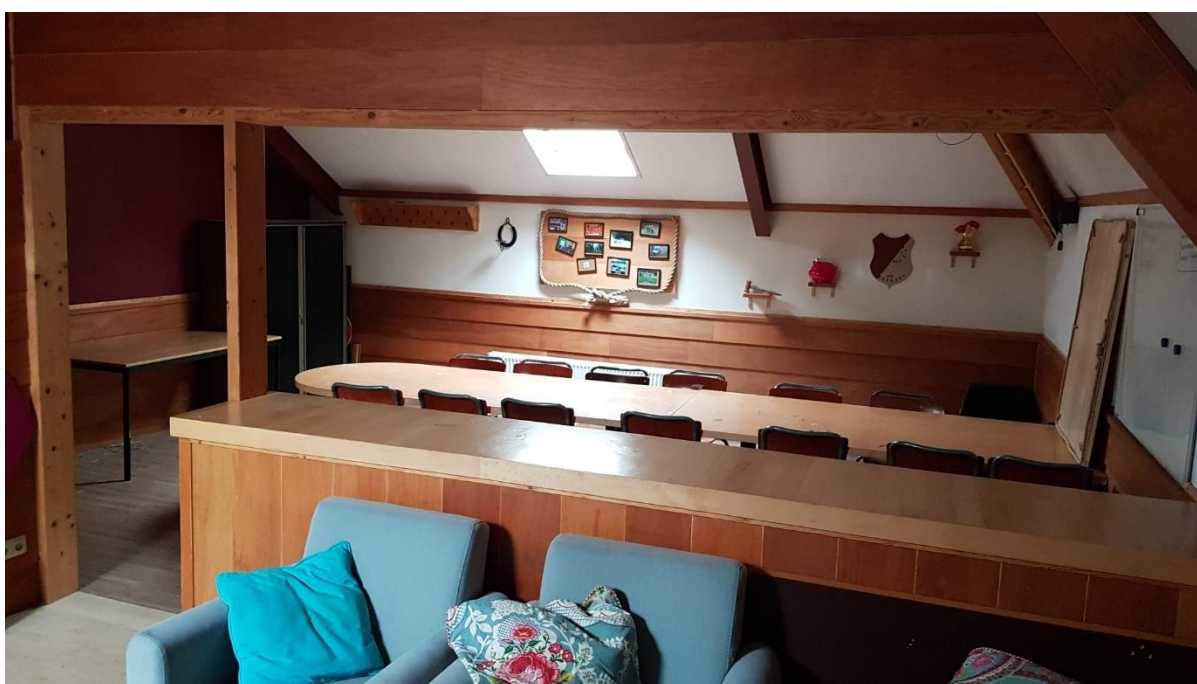

BUITENTERREIN

SPEELVELD



HOUTHOK; met kampvuurkuil



LOKATIE

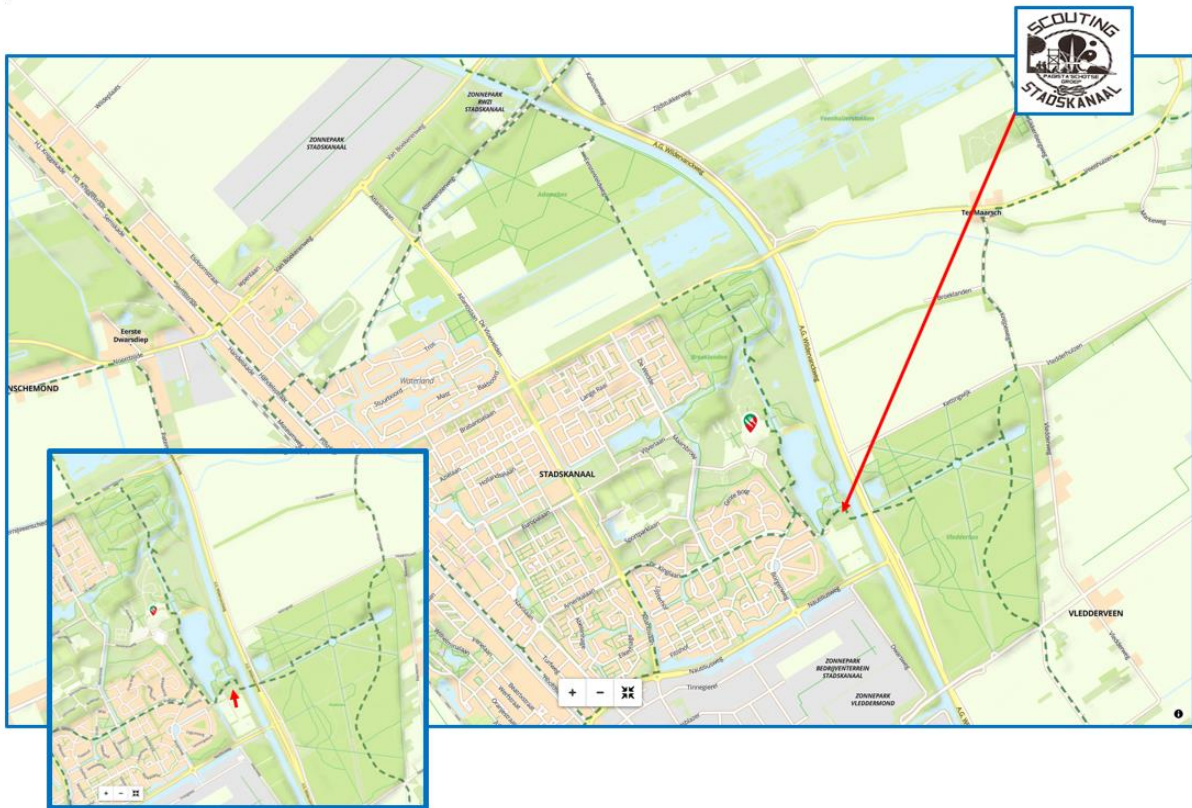

Stadskanaal; 1 juni 2024